

# 回覧

## 5月 重原【行事・活動】カレンダー



地区長 鈴木 勉

| 日曜日                             | 月曜日  | 火曜日          | 水曜日         | 木曜日                        | 金曜日 | 土曜日           |
|---------------------------------|--|--------------|-------------|----------------------------|-----|---------------|
|                                 |  |              |             |                            | 1   | 2             |
| 3<br>【憲法記念日】                    | 4<br>【みどりの日】   | 5<br>【こどもの日】 | 6<br>【振替休日】 | 7                          | 8   | 9             |
| 10<br>防犯パトロール隊会議                | 11   | 12           | 13          | 14<br>いきいきクラブの<br>春の歩け歩け大会 | 15  | 16<br>地区委員会   |
| 17                              | 18   | 19           | 20          | 21<br>重原サロン                | 22  | 23            |
| 24<br>あったかハートふれあいまつり<br>(刈谷病院等) | 25<br>530運動スタート  | 26           | 27          | 28<br>刈谷市75周年記念式典          | 29  | 30<br>公民館防災勉強 |
| 31<br>530運動終了                   | <p style="text-align: center;">☆ <b>530運動 5/25(月)~5/31(日)</b></p> <p style="text-align: center;">目的は、重原をきれいな住みやすい地区にするためです</p> |              |             |                            |     |               |

今回から裏面に「重原防災だより」を載せます お楽しみに！……何が書いたるの？

今回から この黄色いカレンダーの裏にて お伝えします  
多くの方に参考にして欲しいです。子どもさんには読んであげて下さい



初めてなので、この「重原防災だより」の目的を伝えます

『自らの命を自らが守る』

『災害に強い重原をつくる』です

その為に

- 私たちが生きている間に起きるだろう南海トラフ地震を身近に考えて欲しい、正しく恐れて欲しい 「知る→備える→行動する」
- 地震は止められないが減災はできる 事前防災：どう備えるか
- 「自主防災会＝共助」を身近に感じてもらい自主防災会員をもっと増やしたい
- 重原地区内の防災豆知識を伝えたい
- 防災訓練等の前後には、大切なことを伝えたい

こんな事を考えています

あなたの1番大切な人は誰ですか？

向こう三軒両隣の付き合いが大災害時に命を助ける



## もっと思い重原！ もっと思い刈谷！

### 参加者募集「まちとまちコの交流会」

日時：6月6日（土）10時～12時半（～13時フリータイム）

場所：市民ボランティア活動センター

目的：わたしたちのまち**重原**での困りごと、やりたいことについて、まちコ（まちづくりコーディネーター）と一緒に取り組み方を考えます。

……やりたいことは有るが、どうやる？

……仲間をどう増やす？

刈谷市のまちづくりに興味がある 等

申込み先：まちコ鈴木勉、まちコ鈴木小枝

締切：5月10日（日）

この情報は5月号市民だより掲載予定

市役所：市民協働課 95-0002

# あったか♥ハート

雨天決行  
入場無料

2026  
5月24日(日)  
10:00~15:30

# ふれあい まつり

あったかゾーン  
刈谷病院  
キッチンカー  
マルシェ・バザー  
医療体験  
ポッチャ



縁日コーナー

各ゾーンで遊ぼう

スタンプラリー

まわって景品ゲット!!

抽選会

お楽しみに…♪



ハートゾーン  
刈谷市障害者支援センター  
ふれあい動物園  
バルーンアート  
似顔絵  
太鼓



フィナーレは  
バルーンリリース  
をやるよ♪

ふれあいゾーン  
刈谷市心身障害者福祉会館  
メインステージ  
出張水族館  
マルシェ・バザー  
ハーレーサンタ



にぎわいコラボイベント  
刈谷市交通児童遊園  
ミニSL乗車体験  
昔のおそび体験  
簡単おもちゃ工作



会場

- あったかゾーン 刈谷病院 (刈谷市神田町2-30)
- ハートゾーン 刈谷市障害者支援センター (刈谷市神田町1-3)
- ふれあいゾーン 刈谷市心身障害者福祉会館 (刈谷市神田町2-30)
- にぎわいコラボイベント 刈谷市交通児童遊園 (刈谷市神田町3-47-1)

問い合わせ 障害者支援センター内第2回あったか♥(ハート)ふれあいまつり実行委員会事務局  
TEL:0566-24-7026

主催 第2回あったか♥(ハート)ふれあいまつり実行委員会  
 共催 社会福祉法人刈谷市社会福祉協議会/医療法人成精会 (刈谷病院、刈谷市障害者支援センター)  
 後援 刈谷市/刈谷市教育委員会/刈谷市民生委員・児童委員連絡協議会/刈谷市ボランティア連絡協議会/株式会社豊田自動織機/  
 株式会社アイシン/株式会社デンソー/トヨタ車体株式会社/トヨタ紡織株式会社/株式会社ジェイテクト/  
 刈谷市刈谷駅前商店街振興組合/NPO法人まちづくりかりや  
 刈谷市立しげはら園 保護者会/学校法人電波学園 あいち造形デザイン専門学校/刈谷市民ボランティア活動センター/さわやかA・K・K/M/  
 協力 NPO法人刈谷おもちゃ病院/トヨタ自動車労働組合 企画総務局/刈谷市立刈谷南中学校/一般社団法人刈谷にぎわいオフィス



駐車案内図

Follow us!



あったか♥ふれあいまつり  
公式Instagram

作品展示 & イラストコーナー

創作作品や園児が描いたイラストを展示してるよ。イラストをかくこともできるよ。

### ポッチャ

ポッチャ体験ができるよ♪  
梅村選手が来ます!



### キッチンカー・マルシェ

たこ焼き、ピザ、かき氷  
ワッフル、からあげ、ステーキ  
タルト、ジェラート、ポテト  
アイシングクッキー  
キッズデコサンゴラス  
ネイルチップ ワークショップ 等



## あったかゾーン 刈谷病院

### 医療体験



VR体験(認知症の世界)  
看護服試着・採血体験  
作業療法体験(プラバン)  
心理実験(鏡映描写)



### トウクトウク

あったかゾーン  
ハートゾーン  
を巡回するよ。  
(無料)

### お楽しみ抽選会

14:45~  
あったかゾーン  
屋外スペースにて  
行ないます。



## ハートゾーン

刈谷市障害者支援センター

### ミニステージ

バルーンアートショー  
太鼓演奏&体験

### 似顔絵

描いてもらえるよ♪  
整理券配布  
10:00と13:00

### 防災ボランティア

防災の情報や  
活動を教えても  
らおう!

## ふれあいゾーン

刈谷市中心身障害者福祉会館

### 出張水族館

漁業体験  
あやつき丸がやってくる!  
三河湾で採れたお魚たち  
と触れ合えるよ♪



### ハーレーサンタ

迫力満点のバイクがズラ!  
笑顔でつながろう!



### バザー・マルシェ

おぎなコーヒー、縫製品、ケーキ、陶芸品  
ベーグル、団子、アクセサリ

## にぎわいイベント 刈谷市交通児童遊園



ミニSL乗車体験 (刈谷D51777愛好会)  
小さなお子様から大人まで楽しめます!  
※小学生未満は要監護者同乗

刈谷市シルバー人材センターコーナー  
昔のあそび体験など…お楽しみに!

簡単おもちゃ工作 (刈谷おもちゃ病院)  
おもちゃを作って楽しく遊ぼう!  
※12時~13時はおやすみ



### メインステージ

10:00~南中学校音楽部



10:45~刈谷城盛上げ隊



11:30~クラウンハット(大道芸)



12:40~スクエア(パトパフォーマン)



13:15~大府高校ダンス部



13:50~子ども万燈



14:10~盆踊り



お客様へのお願い!

駐車場合数に限りがあり、大変込み合いますので、できるだけ公共交通機関をご利用ください。  
敷地内全面禁煙です。まつり会場に喫煙場所はございません。禁煙にご協力ください。  
また、受動喫煙防止のため、近隣の路上喫煙もご遠慮ください。

重原地区保健推進員からのお知らせ

## 歩け歩け運動のご案内

暖かい季節となりました。皆さまにおかれましてはお変わりなくお過ごしのことと存じます。日頃は保健推進員の活動にご協力いただきありがとうございます。

今回は『重原地区名所めぐり』として、重原の歴史にふれながら、地域の魅力を再発見！「歴史を学ぶ会」が発行した本『重原を紡ぐ』を活用し、楽しく健康的に「ウォークラリー」をしましょう。

地域の歴史や物語を「歴史を学ぶ会」の皆さんが説明をしてくれます

### 記

- 日時 令和8年6月13日(土) 午前8時45分～12時頃
- 集合時間 午前8時45分(体操をして体をほぐし出発)
- 集合場所 重原市民館
- 行程 約4km
- 持ち物
  - ・汗拭きタオル、帽子、歩き慣れた靴、
  - ・お茶などの水分(必ず各自でお持ちください)
- 申込み 5月15日(金)まで  
30名(申込み順) こどもさん大歓迎  
名前・町名・連絡先をお聞きます  
グループで申込みの場合 代表者名と人数



歴史を学ぶ会会長 鈴木 勉 090-1728-1693  
保健推進員 箕浦 ひろみ 24-2763

- その他
  - ・活動中の事故やけがなどは自己責任となりますので、各自で十分お気をつけてご参加ください。
  - ・雨天の場合は中止とさせていただきます。



# 刈谷市保健推進員だより

## 回覧

刈谷市保健推進員は市の委嘱を受け、市民の健康づくりのため、各地区の市民館等で運動教室・栄養教室・歩け歩け運動等を企画し、活動しています。身近な地域で、保健推進員と楽しみながら健康づくりに参加しましょう。参加費無料！運動初心者も大歓迎です！

※写真は昨年度の様子です。

### 運動教室

各地区で3B体操・ヨガなどの運動教室を実施しています。

心身ともにリフレッシュ！



### 栄養教室

栄養バランスを考えた防災時にも役立つレシピや栄養講話ではカルシウムや油に関する講話等を開催しています。



### 歩け歩け運動

ウォーキングは手軽にできる有酸素運動です。各地区市民館等を出発点として、市内や近隣市町を歩きます。



地区活動への参加お待ちしております



保健推進員は地区活動以外にも地域活動で生かせる研修や全体活動として、福祉健康フェスティバルなどにも参加しています！

## 研修



運動実習Ⅰ：バレトン



栄養実習：ポリ袋調理

サラダチキン、白飯、きゅうりとツナのあえもの、プリンを作りました！



市外研修：ウェルネオシュガー株式会社

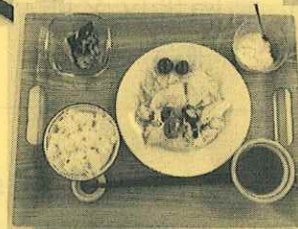

こころの健康講話



## 福祉健康フェスティバル



豆つかみや保健推進員活動を紹介する展示も！

詳細は各地区保健推進員までご連絡ください！



裏面あり

令和8年度重原地区

保健推進員年間活動計画

重原市民館

ピラティス  
手指の体操

市民館2階ホール  
市民館調理室

運動教室

|             |       |             |
|-------------|-------|-------------|
| 5 / 10 (日)  | ピラティス | 10:00~11:30 |
| 9 / 12 (土)  | 手指の体操 | 10:00~12:00 |
| 11 / 8 (日)  | ピラティス | 13:30~15:00 |
| 12 / 13 (日) | ピラティス | 13:30~15:00 |



栄養教室



重原市民館 調理室 10:00~12:00  
7/4 (土) お手軽ポリ袋調理法

歩け歩け運動

重原市民館駐車場集合

8:45 ~12:00

6/13(土) 重原地区名所めぐり

10/10(土) 未定



□男女を問いませんので皆様の参加をお待ちしています。  
お問い合わせ、お申込みは、地区保健推進員までお願いします。

今野 美幸 矢羽田 寛子 本野 由美子  
箕浦 ひろみ 24-2763

都合により、日時等を変更する場合がございます  
各行事の回覧にてお知らせいたします

回覧

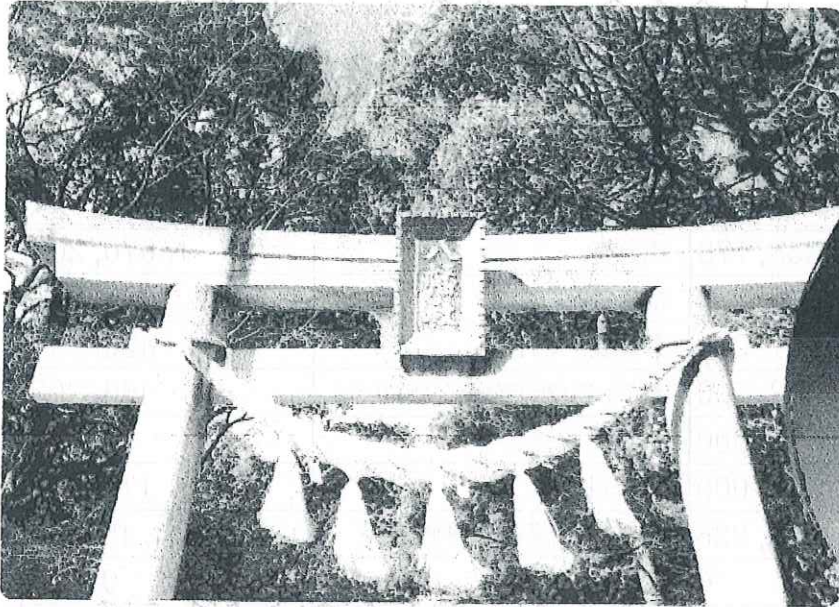

# 重原 八幡社

奉拝

重原八幡社

こちらはサンプルです  
実際のデザインとは異なります

## 御朱印頒布のお知らせ

令和八年度重原八幡社にて、御朱印の頒布をいたします

初穂料…三〇〇円

頒布日…秋のお祭り

令和八年十月十八日 正午〜午後三時

初詣

令和九年一月一日 午前〇時〜一時

その他 担当者が社務所在中の時

令和八年四月吉日

重原八幡社氏子総代



# 刈谷南中学校新聞

第439号 令和8年 4月15日  
刈谷市立刈谷南中学校  
刈谷市住吉町2丁目1番地  
電話0566-21-0025

## 『共に創る』 ～伝統ある刈谷南中学校への仲間入り～

校長 尾本国博

4月9日（木）、温かな日差しの中、令和8年度の入学式・始業式が行われました。少し大きめの制服を着た263名の新1年生を迎えた刈谷南中学校は、全校生徒786名でスタートしました。

生徒会会長の深澤三幸さんからは、「伝統のシンカ」という言葉が贈られ、新入生も一緒に、この学校をシンカさせようと強く呼びかけました。さらには、「学校で過ごす時間を大切に」という先輩ならではのアドバイスも送られました。

新入生代表の花井那帆さんからは、「中学生としての責任と自覚をもち、勉強や運動に励んでいきたい」と、一度しかない中学校生活を悔いのないものにしようと決意の言葉がありました。

校歌を初めて聞いた私は、歌詞のあるように、「新風」を吹かせ続ける刈谷南中学校を全校生徒・全職員で創りあげようと強く思いました。



## 3年生から1年生へコサージュ渡し



入学式が始まる前に、3年生が1年生のクラスへ行き、1年生一人一人に自分たちが作ったコサージュを渡しました。

コサージュは昨年度、リサイクル回収で集めたお金でコサージュキットを購入し、今の3年生が2年生の時の学級活動の時間に一人一人が1年生を歓迎したいという思いを込めて

作りました。

コサージュを受け取った1年生の「ありがとうございます」という言葉やコサージュを渡した3年生の優しい笑顔により、1年生の教室は温かい雰囲気になれ、緊張していた1年生も自然と笑顔が増えていきました。

入学式では、2、3年生と1年生の保護者が見守る中、3年生から受け取ったコサージュを胸に挿し、体育館に堂々と入場する姿に「中学校でがんばるぞ」という決意を感じました。



このたびの人事異動により、18名の教職員が転任・退任をし、23名が刈谷南中学校に着任いたしましたので、お知らせします。これまで、刈南中のために尽力いただいた先生方に感謝いたします。ありがとうございました。



～ 着 任 者 ～

|       |                |                  |
|-------|----------------|------------------|
| 尾本 国博 | 校長             | 愛知県教育委員会より       |
| 牧原 正巳 | 教頭             | 昇任               |
| 木寄 綾香 | 総括事務長          | 昇任               |
| 宇野 和博 | 校務主任           | 雁が音中学校より         |
| 中山 雅善 | 教諭             | 依佐美中学校より         |
| 津田 稚代 | 養護教諭           | 西三河教育事務所より       |
| 水野 秀俊 | 教諭             | 雁が音中学校より         |
| 石黒 奈保 | 教諭             | 新規採用             |
| 岡島 京子 | 教諭             | 雁が音中学校より         |
| 吉村 美咲 | 教諭             | 雁が音中学校より (育児休業中) |
| 三浦 紗弓 | 教諭             | 依佐美中学校より         |
| 田畑穂乃佳 | 教諭             | 雁が音中学校より         |
| 山本 隼也 | 教諭             | 双葉小学校より          |
| 宮本 泰成 | 教諭             | 新規採用             |
| 戸栗 侑紀 | 教諭             | 新規採用             |
| 森田 圭介 | 教諭             | 雁が音中学校より         |
| 岸川 定男 | 教諭             | 朝日中学校より          |
| 新村 彩乃 | 養護教諭           | 東刈谷小学校より         |
| 鈴木 留風 | 講師             | 新規採用             |
| 畑 まゆみ | 非常勤講師          | 依佐美中学校より         |
| 石鎚 一則 | 非常勤講師          | 依佐美中学校より         |
| 澤田朋由紀 | 非常勤講師          | 刈谷東中学校より         |
| 猪股 千紘 | 非常勤講師          | 新規採用             |
| 玉田 百恵 | 支援員            | 新規採用             |
| 雨森 香織 | スクールサポートアシスタント | 新規採用             |
|       | 保健体育           |                  |
|       | 県事務            |                  |
|       | 保健体育           |                  |
|       | 技術             |                  |
|       | 理科             |                  |
|       | 英語             |                  |
|       | 保健体育           |                  |
|       | 美術             |                  |
|       | 社会             |                  |
|       | 英語             |                  |
|       | 英語             |                  |
|       | 数学             |                  |
|       | 国語             |                  |
|       | 理科             |                  |
|       | 美術             |                  |
|       | 音楽             |                  |
|       | 英語             |                  |
|       | 数学             |                  |
|       | 美術             |                  |
|       | 保健体育           |                  |

～ 転 退 任 者 ～

|       |       |             |
|-------|-------|-------------|
| 葉山 靖彦 | 校長    | 亀城小学校へ      |
| 塚田美由紀 | 教頭    | 退職          |
| 岡崎 真衣 | 教諭    | 雁が音中学校へ     |
| 永井 政貴 | 教諭    | 愛知県立とよた中学校へ |
| 古橋 功嗣 | 教諭    | 雁が音中学校へ     |
| 澤田 貴哉 | 教諭    | 刈谷東中学校へ     |
| 山田 将史 | 教諭    | 大府市立大府北中学校へ |
| 中川 佳彦 | 教諭    | バンコク日本人学校へ  |
| 松元 早織 | 教諭    | 退職          |
| 水野 早智 | 養護教諭  | 東浦町立東浦中学校へ  |
| 金子 鈴音 | 講師    | 豊田市立高岡中学校へ  |
| 遠山寿美子 | 非常勤講師 | 退職          |
| 福山 斗偉 | 非常勤講師 | (株)キョウエイへ   |
| 勝田 将文 | 非常勤講師 | 刈谷市立東刈谷小学校へ |
| 横尾 理乃 | 非常勤講師 | 刈谷市立平成小学校へ  |
| 北柄 博貴 | 非常勤講師 | 名古屋市立港南中学校へ |
| 天野 明広 | 非常勤講師 | 刈谷市立朝日中学校へ  |
| 小林 千陽 | 非常勤講師 | 退職          |
|       | 保健体育  |             |
|       | 英語    |             |
|       | 英語    |             |
|       | 社会    |             |
|       | 国語    |             |
|       | 数学    |             |
|       | 美術    |             |
|       | 美術    |             |
|       | 英語    |             |
|       | 英語    |             |
|       | 保健体育  |             |
|       | 社会    |             |
|       | 音楽    |             |
|       | 美術    |             |
|       | 社会    |             |

<お知らせとお願い>

今後も学校新聞や学年だより、ホームページ等で、生徒の写真や名前を掲載させていただきたいと思っております。もし、掲載されることに同意されない場合は、担任までお知らせください。

# エンゼル広場 《令和8年度》 年間予定 開催のお知らせ



## ☆今後の予定☆

※諸事情で日程が変更するときもあります。  
その時は事前に案内チラシで変更をお知らせします

|     |           |
|-----|-----------|
| 第1回 | 6月19日(金)  |
| 第2回 | 9月18日(金)  |
| 第3回 | 11月20日(金) |
| 第4回 | 3月12日(金)  |

## 《内容》

- ・手遊び
- ・絵本の読み聞かせや紙芝居など
- ・「サロン」  
日頃の子育ての不安などを話し合います。

☆時間…10時から11時30分 ☆受付は9時50分から☆

☆場所…重原市民館 1階 和室 ※駐車場あり

刈谷市重原本町1-67

☎(0566)27-3387

☆対象年齢…未就園児

※事前の申し込みは不要です。

当日、時間までに

開催日近くなったら、  
回覧板や各支援センター  
などに案内チラシを貼る  
ので見てね!

## サロンってなあに？

子育てって、困ったり悩んだり不安になったりすることが多いですよ。  
話を聞いてもらうだけでスッキリするかも。  
悩んでいるのは私だけじゃないことがわかって少し安心するかも。  
「その案いただき！」試してみようと思うかも。  
話をしている間は、エンゼルのスタッフが  
お子さんと一緒に遊んでいます。

お母さんたちは  
心配事や困ったこととお話中



エンゼル広場の様子



出張エンゼル広場の様子  
新聞紙で遊んだよ

主催:子育てネットワーク刈谷「エンゼル」 代表:箕浦ひろみ

# 刈谷中部地域包括支援センターだより

第178号 2026年5月1日発行  
刈谷中部地域包括支援センター

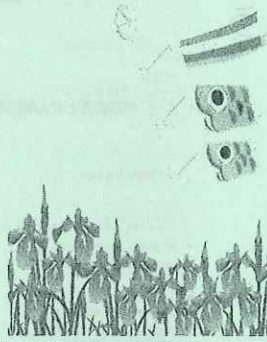

すがすがしい青空が気持ち良い季節となりました。  
暦の上では、二十四節気の「立夏(りっか)」を迎え、夏の気配が立ち始める頃です。季節の変わり目ですので、お身体にお気を付けてください。



## ～民生委員・児童委員とは～

### ●民生委員・児童委員とは

民生委員は、地域の皆さんが抱える生活上の心配ごとや困りごとなどの相談にのり、必要であれば各種サービスなどが受けられるよう、関係機関へつなぐ役割を果たします。

また、市や地域からの情報をもとに、見守りや訪問などを行います。

委員には守秘義務があるため、相談した人の秘密は守られます。

全ての民生委員は児童委員も兼ねており、子育てなどに関する相談も行っています。

なお、委員の中で担当区域を持つ児童委員とは別に、児童福祉に関する事項を専門に担当する主任児童委員がいます。

特別職の地方公務員（非常勤）で、厚生労働大臣から委嘱されています。

### ●民生委員・児童委員の活動内容

#### \*見守り活動

行政や地域から寄せられた情報をもとに、担当区域に住むひとり暮らしの高齢者や障害者などの支援が必要な人の把握に努め、日頃からの見守りや必要に応じた訪問を行います。

#### \*相談支援活動

地域住民からの相談に乗り、地域の活動や行政サービスの紹介・説明をし、福祉の関係機関につなぐなど、市民と行政機関・福祉の専門機関とのパイプ役を担っています。高齢者（75歳以上の一人暮らし、80歳以上のご夫婦のみ）の方へは、5月中旬頃から実態調査が予定されていますので、ご協力ください。

●問い合わせ先 刈谷市役所 福祉総務課 総務係 電話：0566-62-1012

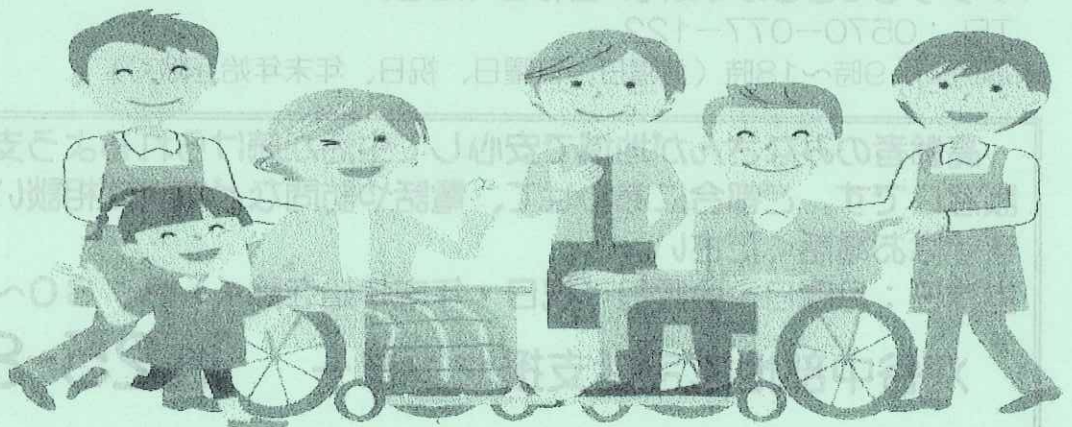

## 令和8年度 刈谷市の健康診査とがん検診案内

ご自身の健康、病気の早期発見や予防のためにも早めの受診行動が大切とされています。1年に1回は健診を受けましょう（紫色の封筒で郵送されます）

●受診期間 令和8年4月15日～令和9年2月28日

●問い合わせ先

刈谷市保健センター（健康推進課） TEL23-9559



## 令和8年度かりや健康マイレージチャレンジが始まります

●かりや健康マイレージとは

健康になってお得をゲットできる一石二鳥のうれしい企画！健康づくりに取り組んだり、今年度の刈谷市の健康診査とがん検診を受けたりすることでポイントを貯められ、100ポイント以上になると「あいち健康づくり応援カード MyCa（まいか）」（優待カード）と交換できます。

MyCa（まいか）は愛知県内の協力店で利用でき、割引やお得なサービスが受けられます。

●対象者

18歳以上の刈谷市在住・在勤・在学の人

●参加方法

チャレンジシートとアプリで参加する方法があります。

\*チャレンジシート

チャレンジシートを入手し、健康づくりに取り組んで100ポイントを貯めます。（ポイントは自己記入式）

チャレンジシート配布場所

総合健康センター（保健センター、中央子育て支援センター、中央げんきプラザ）、市役所情報コーナー、各市民センター、各生涯学習センター、総合文化センター、高齢者交流プラザ、シルバー人材センター、市民ボランティア活動センター、観光案内所、刈谷市のホームページより「かりや健康マイレージチャレンジシート」用紙ダウンロードも可能です。

\*アプリもできるのでお問い合わせください

TEL：0570-077-122

対応時間：9時～18時（土曜日、日曜日、祝日、年末年始を除く）



高齢者のみなさんが地域で安心して生活が続けられるよう支援するための相談窓口です。ご都合にあわせて、電話や訪問など無料で相談いただけます。まずはお電話ください。

営業日：月曜日～金曜日（祝日・年末年始を除く）8：30～16：45

刈谷中部地域包括支援センター

TEL25-8283



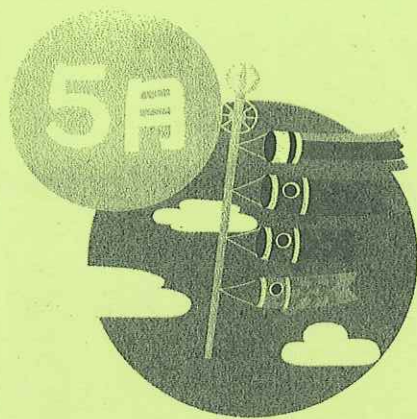

# 重原地区サロン

春がやってきましたね。お散歩のついでに遊びにきませんか？

お待ちしております！！

風邪症状がある等、いつもと違うと感じる場合は参加をお控えください。

日時：令和8年 5月21日（木）

13：30～15：00（出入り自由）

場所：重原公民館2階 ホール

予約不要・参加費無料

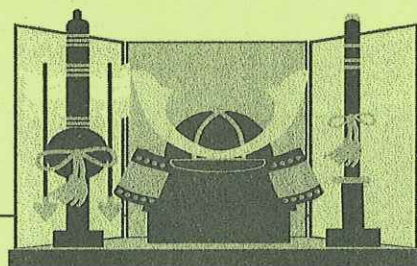

<5/21の主な内容>

花権の方をお願いして、フラワーアレンジメントを行おうと思います。季節のお花に触れて、楽しく過ごしましょう！お待ちしております！！

★次回は6月18日（木）13：30～15：00の開催です

<協力・協賛>重原巴会・重原公民館

<お問い合わせ先>刈谷中部地域包括支援センター

0566-25-8283 担当：樋口



# 3月のサロンのご報告



**4月 重原地区サロン**

～春の健康講座～  
春の健康講座を開催いたします。  
講師：健康アドバイザー 山田 先生  
内容：春の健康講座、いっていいこと、お正月の健康講座など  
日時：令和7年4月16日(水)  
13:30～15:00(お入り自由)  
場所：重原公民館2階 ホール  
予約不要・参加無料

～4月の活動～  
パソコン講座を開催いたします。  
内容：パソコンの基礎から応用まで  
日時：令和7年4月13日(日)10:00～12:00  
場所：重原公民館2階 多目的活動センター  
099-292-2827(受付) 099-292-2828(予約)

今日はサイコロを3つ使って、計算ゲーム  
で頭の体操をしました！！

2026年3月19日(木)13:30～15:00

重原サロン

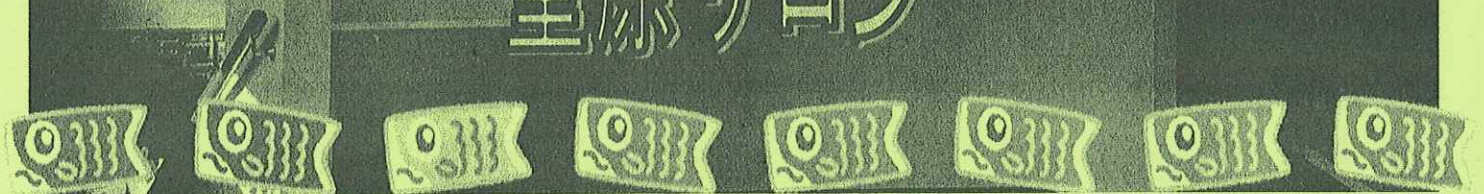

# 重原サロン

みなさんといっしょに楽しい時間を過ごせるように  
いろいろなイベントや講座を毎月行っています。  
気分転換やちょっとした気分転換に立ち寄ってみませんか？  
みなさんのご参加をお待ちしています！



毎日10～15名の参加があります

令和8年度 年間予定表 楽しいですよ!!

|        |           |
|--------|-----------|
| 4月16日  | 10月15日    |
| 5月21日  | 11月19日    |
| 6月18日  | 12月17日    |
| 7月16日  | 令和9年1月21日 |
| 8月はお休み | 令和9年2月18日 |
| 9月17日  | 令和9年3月18日 |

毎月 第3木曜日

(一部変動あり)

13:30～15:00

場所：重原市民館



<協力・協賛>重原巴会・重原公民館

<お問い合わせ先>刈谷中部地域包括支援センター

0566-25-8283 担当：樋口

# 刈谷駅前 パトロール

## 回覧

刈谷警察署  
地域課発行  
0566  
22-0110

## 自転車盗多発!! 3月中7件発生!!

刈谷駅前交番管内において盗まれた自転車の半数以上が  
無施錠でした。

自転車にカギかけてね!!



POLICE LINE POLICE LINE POLICE LINE POLICE LINE

### 国際電話を止めて特殊詐欺から身を守れ!

- ◎ 国際電話を悪用した詐欺被害が増加しています。
- ◎ 海外との電話が不要な方は、発信・着信を無償で休止できます。

国際電話不取扱受付センター

☎0120-210-364 通話料無料

取扱時間【オペレータ案内】 平日午前9時～午後5時まで  
【自動音声案内】 平日、土日祝24時間

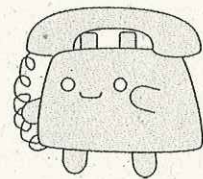

※固定電話・ひかり電話が対象、他にも一定の条件があります。  
携帯電話で国際電話を拒否するには各キャリアのアプリ、サービス等をご利用下さい。

### 刈谷駅前交番犯罪認知状況

令和8年3月の刑法犯認知件数 主な犯罪認知件数  
『23件』(前年16件) 忍込み1件 自転車盗7件

必ずカギを  
かけましょう!



※件数は刈谷警察署独自の手集計であり、公表値とは異なる場合があります。

# 舗装工事のお知らせ

# 回覧

日頃は、愛知県の建設行政に対して格別のご理解とご協力いただきありがとうございます。  
このたび、下記に示す場所におきまして、傷んだ舗装を直す工事を行うこととなりました。  
地元の皆様には、大変ご迷惑をおかけしますが工事期間中は安全作業で慎重かつ迅速に工事を進めてまいります。  
何卒、ご理解とご協力をよろしくお願いいたします。

## 記

|           |                                  |                                    |
|-----------|----------------------------------|------------------------------------|
| 工 事 名     | 交差点改良工事(交付金)・舗装道修繕工事合併工事(週休2日)   |                                    |
| 路 線 名     | 主要地方道岡崎刈谷線                       |                                    |
| 工 事 場 所   | 刈谷市下重原町地内                        |                                    |
|           | 事前準備(マンホール周り取壊し)                 |                                    |
| 作 業 予 定 日 | 5月6日(水)~8日(金) うち1日間程度予定          | 昼間作業 9:00~17:00予定                  |
|           | 舗装補修工事                           |                                    |
|           | 5月28日(木)~29日(金) 予定               | 夜間作業 21:00~5:00予定                  |
| 作 業 時 間   | 区画線設置工事                          |                                    |
|           | 6月1日(月)~4日(木) 予定                 | 夜間作業 21:00~5:00予定                  |
|           | ※ 雨天休工の場合、順延となります。(日曜日は作業を行いません) |                                    |
|           | (近隣住民の方へは詳細な日程を改めてご連絡致します。)      |                                    |
| 規 制 方 法   | 片側交互通行にて作業を行います。                 |                                    |
|           | (住民の方の出入りは交通誘導員にて対応いたします。)       |                                    |
| 発 注 者     | 愛知県知立建設事務所 道路整備課                 |                                    |
|           | TEL 0566-82-6452                 |                                    |
| 請 負 業 者   | 中一建設工業株式会社                       |                                    |
|           | 担当 中根健太                          | TEL 0566-82-7111(携帯 090-6359-4423) |



## 工事箇所図



※ 工事に関するお問い合わせ・ご質問がありましたら、請負業者担当までご連絡下さい。